

# Duatlón Carretera Alba de Tormes



**Fechas previstas:**

Domingo 25 de febrero de 2018 (10:00 Horas)

**Tiempos de corte:**

10:00 Salida Duatlón Olímpico

10:30 Salida Duatlón Sprint

10:45 Primer corredor en bici

11:00 Último corredor en bici

11:20 Primer corredor deja la bici

11:30 Primer corredor en meta

12:30 Fin de ciclismo, tiempo de corte

13:30 Entrega de premios

Cualquier corredor que supere esos tiempos de corte, le será retirado el dorsal y avisado de que está fuera de carrera.

**Circuito Carrera a pie: 1er Segmento**

**Distancia Corta 2 Vueltas y Distancia Sprint 1 vuelta**





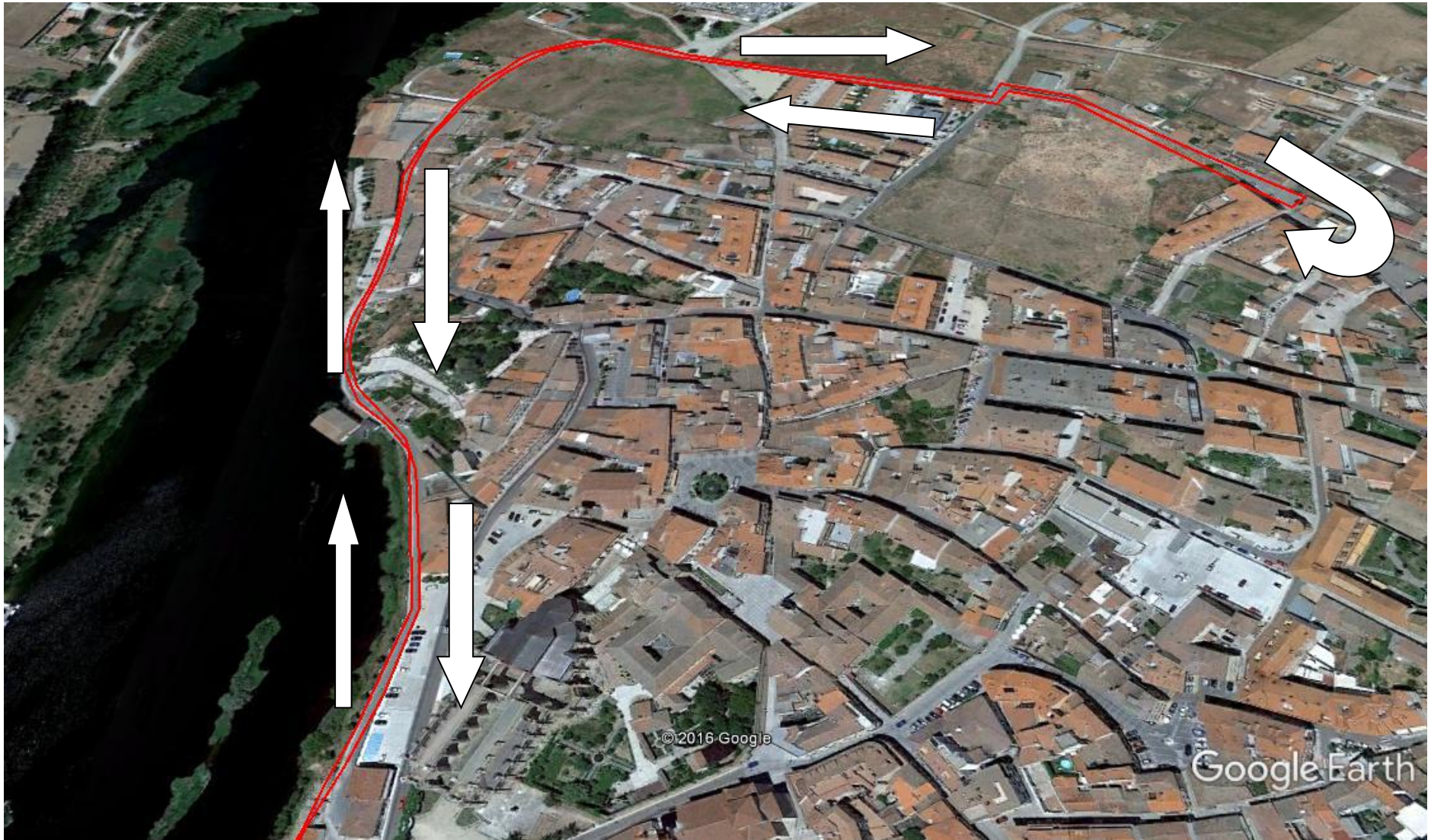

Salida y Meta situadas en la parte trasera del polideportivo.

Salida dirección calle del Camping, donde se hace un giro de 180º cuando llevamos 1km y volvemos por la misma calle en sentido opuesto.

Al llegar a la calle donde están situadas la Salida y la Llegada giramos a la izquierda, para coger el paseo que transcurre entre el río y los edificios y finaliza en la calle Alcázar, la cual utilizaremos hasta Calle Tenerías, calle trasera de Alhóndiga, hasta el cruce con la calle Alhóndiga sin llegar a cortarla.

### **Circuito Ciclismo: 1 y 2 vueltas**

El recorrido de ciclismo es el mismo que se hizo en años anteriores

Salida desde la trasera del Polideportivo y se atraviesa la CL 510, para ir dirección calle corrales de la Dehesa



Al finalizar la calle Corrales de la Dehesa, giro a la izquierda para unir con la carretera DSA 151 y continuar por esta hasta antes de Pedrosillo de Alba, donde se realizara un giro de 180º

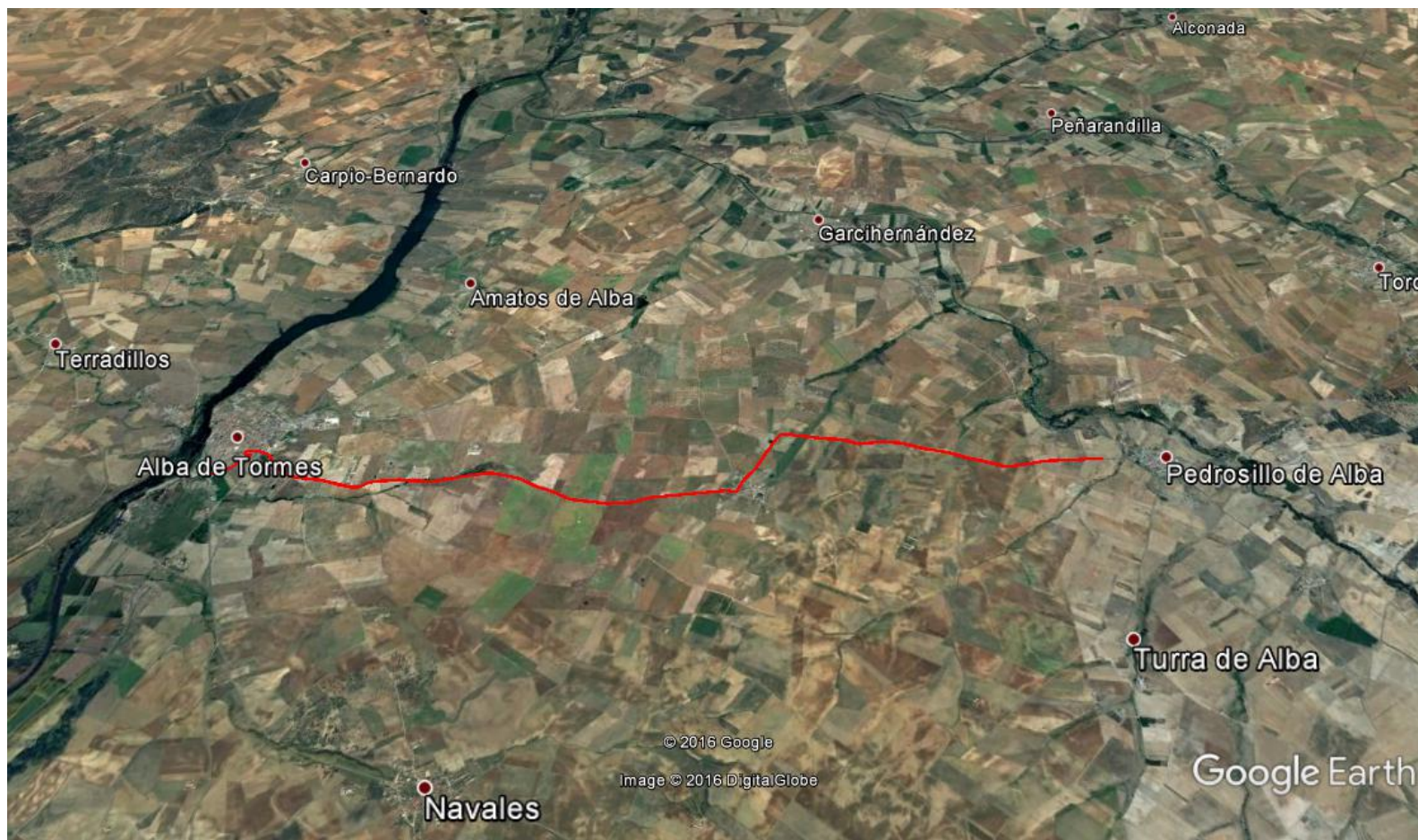



Al llegar de nuevo a Alba de Tormes, los corredores de la distancia sprint irán directos a la zona de box, para dejar sus bicis, mientras que los de la distancia corta giraran para realizar la segunda vuelta.



**Circuito Carrera a pie: 2º Segmento**

**Distancia Corta 1 Vuelta y Distancia Sprint media vuelta**

Será el mismo recorrido que la primera carrera a pie