SENDERO: "CAMINO DE LAS ACEÑAS"

Diputación de Salamanca

Ayuntamiento de Alba de Tormes

VNiVERSiDAD D SALAMANCA
CAMPUS DE EXCELENCIA INTERNACIONAL

Oficina Verde
VNiVERSiDAD D SALAMANCA

CAMINO DE LAS ACEÑAS

Desde este punto iniciaremos un recorrido por el que disfrutaremos del río Tormes, observando la flora y fauna que en su margen se desarrolla y que se enmarca dentro del "Bosque de Ribera" (catalogado dentro de la Red Natura 2000 como Lugar de Interés Comunitario - LIC).

Desde este mismo punto podemos observar una de las instalaciones con las que se sacaba provecho a la fuerza del río, la Casa Molino, actualmente Telecentro e-rco, y durante el sendero encontraremos los restos de las aceñas de "El puente" y de "El Quique", esta última gestionada cuando estaba en uso por la orden de los Jerónimos y posteriormente en manos privadas.

En la zona de las playas encontraremos un área recreativa con baños, bar y un merendero. A la vuelta del recorrido podremos visitar distintos monumentos de especial interés como la Torre del Homenaje del Castillo de los Duques de Alba, la Basílica de Santa Teresa o la Iglesia de la Anunciación, entre otros.

RECORRIDO

-Distancia: 4,6 Km
-Duración: 90 min
-Dificultad: baja

LEYENDA

- Sendero
- Inicio/Final de recorrido
- Punto/Zona de interés
- Panel informativo
- Mirador
- Bar
- Servicios
- Merendero
- Aparcamiento
- Estación Autobuses

Las Aceñas:

La palabra aceña procede del árabe Al-saniya (rueda hidráulica). Son molinos harineros de agua que se sitúan en los cauces de grandes ríos (su producción es mayor que la del molino) de modo que la fuerza de la corriente movía directamente una rueda hidráulica vertical de paletas (ruedas vitrubianas), que a través de un sistema de engranajes (catalina y linterna) y de embragues, transmitían el movimiento de giro del eje horizontal de la rueda al eje vertical de una piedra de moler.

Se construían sobre tajamares (en quilla de barco para evitar los empujes del agua) en el interior de los ríos o bien en alguna roca que sobresalía del curso. Hoy en día se conservan en Alba de Tormes dos aceñas: una en la zona de las pesqueras por encima de la piscifactoría que se conoce como la aceña de "El Quique" o de los Jerónimos y la otra a la altura de la Puerta del Río denominada aceña de "El puente" o del Torreón.

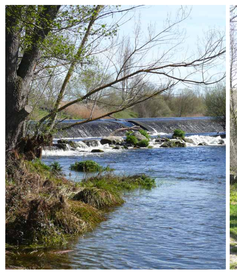

PANELES INFORMATIVOS:

- BOSQUE DE RIBERA.

En la actualidad estos bosques han quedado reducidos a pequeñas orlas a orillas del río. La variedad de flora y fauna de este tipo de ecosistemas tiene una gran riqueza. Destacan las formaciones de chopos con alisos y fresnos, además de sauces, juncos, espadañas y carrizos.

- FAUNA DEL TORMES.

La fauna silvestre también es muy variada, resaltando a lo largo del río el ánade azulón, la gallineta común o el martín pescador. En las playas encontraremos la focha común o la garceta grande. Otros de los habitantes que podemos ver en el río son la nutria, el barbo o la trucha.

- ALBA MONUMENTAL.

El origen de la villa de Alba de Tormes es incierto pero la historia ha dejado elementos representativos de las distintas épocas, especialmente de la etapa cultural más fértil (durante el siglo XVI) gracias al III Duque de Alba y a Santa Teresa de Jesús.

www.albadetormes.com

www.albadetormes.com

CAMINO DE LAS ACEÑAS

ALBA DE TORMES

FAUNA DEL TORMES

Gran parte de este ecosistema ribereño se encuentra catalogado dentro de la Red Natura 2000 como Lugar de Interés Comunitario (LIC).

Diputación de Salamanca

Ayuntamiento de Alba de Tormes

VNIVERSIDAD D SALAMANCA
CAMPUS DE EXCELENCIA INTERNACIONAL

Oficina Verde
VNIVERSIDAD D SALAMANCA

El Río Tormes

El caudal del Tormes en esta zona es generoso ya que aguas arriba nos encontramos con el pantano de Santa Teresa y unos kilómetros más abajo se localiza el Azud de Villagonzalo. Esto permite que el nivel del río se mantenga prácticamente constante a lo largo del año. En otras épocas, cuando no existían presas artificiales, el caudal del río dependía de los rigores del clima.

Cuando en los fríos días de invierno el río se llegaba a "candar" (se congelaba la capa superior) esto permitía atravesar el río de una orilla a otra por encima del hielo. En los calurosos veranos el caudal del Tormes quedaba reducido a pequeños arroyos.

La estructura de bosque de ribera de las márgenes del río Tormes proporciona el hábitat idóneo a una gran diversidad de animales, los cuales encuentran el refugio y alimento necesario para prosperar y reproducirse. Con un poco de paciencia y los conocimientos adecuados, es posible observar varias especies de aves, como la garceta grande, el ánade azulón o la focha común, así como otras especies de vertebrados fuertemente ligados al río como la nutria, el galápago europeo o el sapo común. En sus aguas se encuentran peces autóctonos como la trucha común y el barbo, de gran importancia tanto por su conservación como por su pesca deportiva.

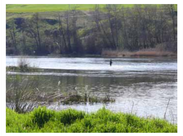

1 Martín Pescador
Alcedo atthis (Linnaeus, 1758)

2 Garceta grande
Casmerodius albus (Linnaeus, 1758)
(= *Egretta alba*)

3 Ánade azulón
Anas platyrhynchos (Linnaeus, 1758)

4 Focha común
Fulica atra (Linnaeus, 1758)

5 Gallineta común
Gallinula chloropus (Linnaeus, 1758)

6 Galápago europeo
Emys orbicularis (Linnaeus, 1758)

7 Nutria
Lutra lutra (Linnaeus, 1758)

8 Sapo común
Bufo bufo (Linnaeus, 1758)

9 Barbo
Barbus bocagei (Steindachner, 1864)

10 Trucha común
Salmo trutta (Linnaeus, 1758)

Tipos de hábitat

Podemos distinguir desde este punto 5 hábitats diferentes donde hallar las especies de animales presentadas.

-Hábitat A: Masas de agua

-Hábitat B: Carrizal y espadañal

-Hábitat C: Chopera

-Hábitat D: Sauceda y aliseda

-Hábitat E: Orillas o riberas

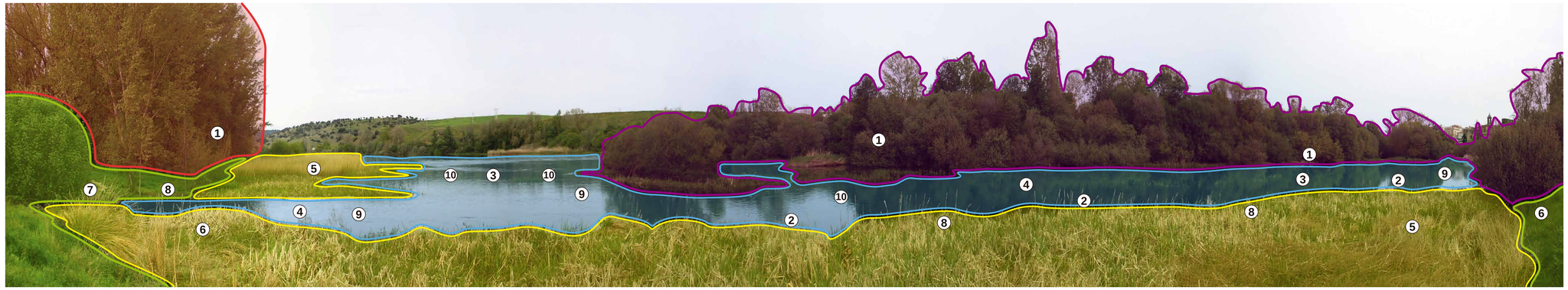

www.albadetormes.com

CAMINO DE LAS ACEÑAS

ALBA DE TORMES

BOSQUE DE RIBERA

Gran parte de este ecosistema ribereño se encuentra catalogado dentro de la Red Natura 2000 como Lugar de Interés Comunitario (LIC).

Diputación de Salamanca

Ayuntamiento de Alba de Tormes

VNiVERSiDAD D SALAMANCA
CAMPUS DE EXCELENCIA INTERNACIONAL

Oficina Verde
VNIVERSIDAD D SALAMANCA

¿Qué es el BOSQUE DE RIBERA?

Se denomina bosque de ribera a la formación vegetal típica que se desarrolla en sentido transversal a los cursos fluviales. Se considera un ecosistema productivo que alberga gran cantidad de especies vegetales y animales, distribuidas zonalmente dependiendo de la distancia del margen del río.

El bosque de ribera influye directamente sobre las características del río, evitando la erosión y conformando el propio cauce. Además de favorecer la oxigenación y el mantenimiento de la temperatura, también aporta materia orgánica y actúa como filtro verde, eliminando compuestos contaminantes del agua. Igualmente proporciona refugio y alimento a las especies animales que lo habitan.

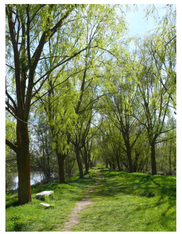

Tradicionalmente el hombre ha explotado los recursos generados por el bosque de ribera de una manera sostenible, principalmente extrayendo madera y disponiendo de terreno para la agricultura y la ganadería.

1 Aliso
Alnus glutinosa (L.) Gaertn.

2 Chopo (de Canadá)
Populus x canadensis Moench.

*Existen algunos ejemplares de chopo negro (*Populus nigra* L., imagen superior), marcados en el mapa con el número [2a].

3 Fresno
Fraxinus angustifolia L.

4 Sauce
Salix atrocinerea Brot.

5 Zarzamora
Rubus ulmifolius Schott.

6 Rosa silvestre
Rosa canina L.

7 Carrizo
Phragmites australis (Cav.) Trin. ex Steud.

8 Enea o espadaña
Typha latifolia L.

9 Junco churrero
Scirpus holoschoenus L.

LEYENDA

- ALISO: 1
- CHOPO: 2
- CHOPO NEGRO: 2a
- FRESNO: 3
- SAUCE: 4
- ZARZAMORA: 5
- ROSA SILVESTRE: 6
- CARRIZO: 7
- ENEA O ESPADAÑA: 8
- JUNCO CHURRERO: 9

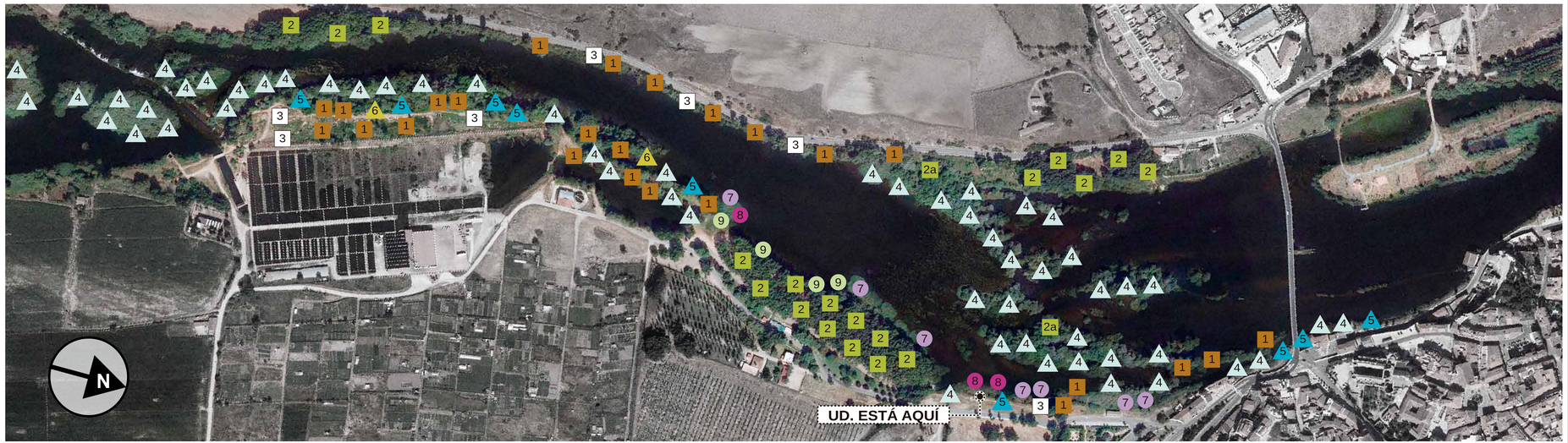

www.albadetormes.com

CAMINO DE LAS ACEÑAS

ALBA DE TORMES

ALBA MONUMENTAL

"Alba de Tormes es un castillo, solamente un castillo. Alba sin su castillo sería un pueblo sin leyenda."
José Sánchez Rojas.

Diputación de Salamanca

Ayuntamiento de Alba de Tormes

VNiVERSiDAD D SALAMANCA
CAMPUS DE EXCELENCIA INTERNACIONAL

Oficina Verde
VNIVERSIDAD D SALAMANCA

¿Cuál es el origen de Alba?

Su origen es incierto, pero se cree que corresponde a un castro prerromano y a un núcleo de población romana posterior con el nombre de "Albocola".

El primer señor de Alba fue Don Gutierre Álvarez de Toledo (Obispo de Palencia) en el año 1430. En 1488 lo fue Don Fernando Álvarez de Toledo, conocido como el "Gran Duque de Alba" por sus hazañas bélicas y por su labor a favor de las artes y las letras.

El siglo XVI es el más fértil culturalmente no sólo por la obra y gestión del III Duque de Alba, sino también por Santa Teresa de Jesús, quien visita Alba de Tormes para asistir al enlace de su hermana doña Juana de Ahumada con Don Juan de Ovalle (contador de la Casa de Alba) y para fundar un monasterio de la orden del Carmelo. De regreso de uno de sus viajes desde Medina del Campo, Santa Teresa enferma y muere en su celda del Monasterio de la Anunciación en 1582.

1 Puente del Río Tormes
Puente medieval.

2 Iglesia de San Juan
Románico-mudéjar.

3 Basílica de Sta. Teresa
Templo neogótico.

4 Iglesia de la Anunciación
Sepulcro de Sta.Teresa de Jesús.

5 Iglesia de S. Juan de la Cruz
Convento PP.Carmelitas S.XVII.

6 Iglesia de Santiago
Románico-mudéjar S.XI y XII.

7 MM. Benedictinas
Monasterio Sta.María de las Dueñas.

8 MM. Isabeles
Capilla de los Gaytán.

9 Castillo Duques de Alba.
Origen de la casa de Alba.